INNOVATIONSÖKOSYSTEM HAMBURG

DURCH ERPROBUNGEN UND PILOTPROJEKTE AUF DEM WEG ZUR INNOVATIONSSTADT

LUTZ M. BIRKE
AMTSLEITER HAFEN UND INNOVATION
BEHÖRDE FÜR WIRTSCHAFT UND INNOVATION
FREIE UND HANSESTADT HAMBURG

Hamburg

mit INNOVATIONEN
gemeinsam für eine lebenswerte Stadt

EIN FUNKTIONIERENDES **INNOVATIONSÖKOSYSTEM** BRAUCHT

OFFENHEIT UND **MUT**,

KOOPERATION UND **STARKEN RÜCKHALT**.

BILDER: © MICHAELA KAISER, WWW.MICHAELA-KAISER.DE

WIR MESSEN INNOVATIONEN AN IHREM BEITRAG ZUR

LÖSUNG GESELLSCHAFTLICHER HERAUSFORDERUNGEN

UND DEM **NUTZEN FÜR DIE MENSCHEN** IN EINER LEBENSWERTEN STADT.

mit INNOVATIONEN
gemeinsam für eine lebenswerte Stadt

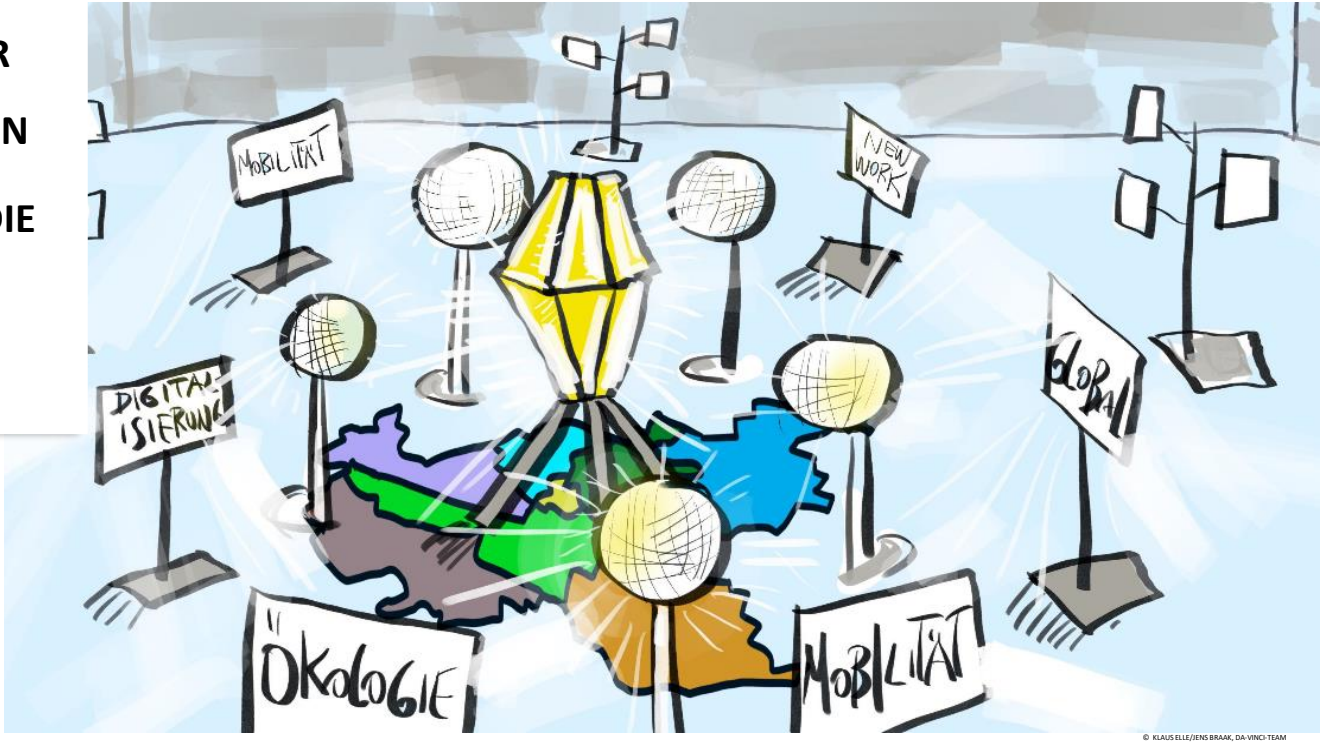

© KLAUS ELLE/JENS BRAAK, DA-VINCI-TEAM

mit INNOVATIONEN
gemeinsam für eine lebenswerte Stadt

FÖRDERN **KOOPERATION** UND **VERNETZUNG**

ERHÖHEN **MUT ZUM AUSPROBIEREN** UND **RISIKOBEREITSCHAFT**

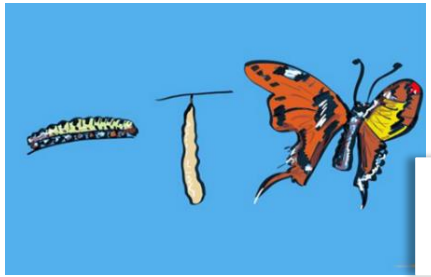

BRINGEN **IDEEN ZUR ANWENDUNG**, ZEIGEN MÖGLICHKEITEN UND **STÄRKEN AKZEPTANZ**

BILDER: © KLAUS ELLE/JENS BRAAK, DA-VINCI-TEAM

REALLABORE MACHEN

THEORIE ZUR **PRAXIS**.

SIE SIND **WEGWEISER** AUF DEM WEG ZUM LEBENDIGEN **INNOVATIONSÖKOSYSTEM**.

UNTERSTÜTZUNG UND FÖRDERUNG DURCH POLITIK UND VERWALTUNG

© LUFTHANSA-TECHNIK AG

© KLAUS ELLE/JENS BRAAK, DA-VINCI-TEAM

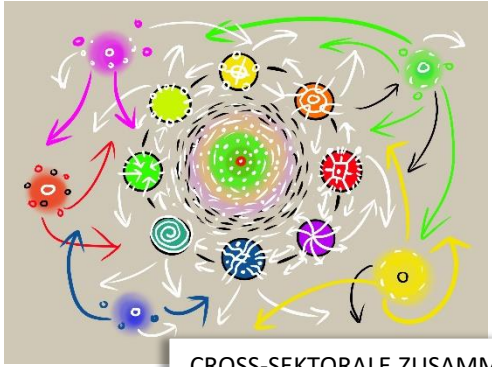

CROSS-SEKTORALE ZUSAMMENARBEIT

mit INNOVATIONEN
gemeinsam für eine lebenswerte Stadt

ERFOLGSFAKTOREN

KOORDINIERENDE STRUKTUREN: PMO

OFFENHEIT UND BETEILIGUNG

© MICHAELA KAISER, WWW.MICHAELA-KAISER.DE

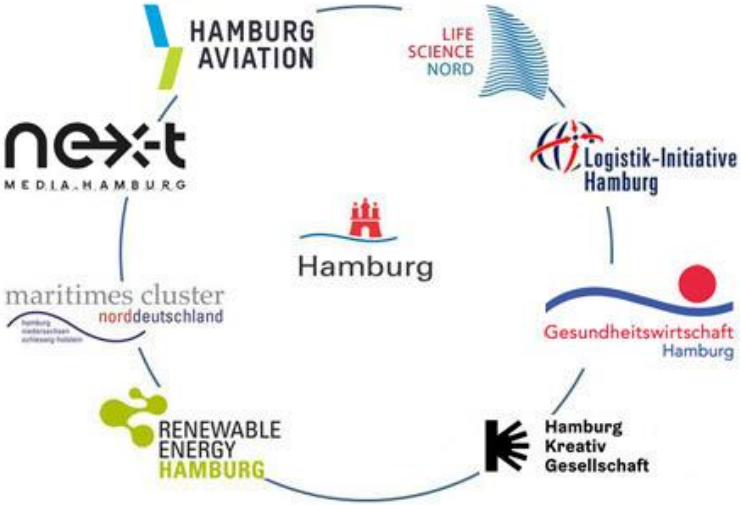

PANDEMIERESILIENZ

BILL OXFORD / UNSPLASH

mit INNOVATIONEN
gemeinsam für eine lebenswerte Stadt

SMALA – SMARTE LADE- UND LIEFERZONEN

ISTOCK PHOTO

MEDIFLY

© LUFTHANSA-TECHNIK AG

© JÖRG BÖTHLING

NORDDEUTSCHES REALLABOR ENERGIEWENDE

ETABLIERTE **STRUKTUREN** SIND **KEIMZELLE**

UND **BRUTKASTEN**

FÜR REALLABORE.

© HOCHBAHN

HEAT

INNOVATIONEN WERDEN **DURCH**

UND

FÜR MENSCHEN GEMACHT.

FOTO: WWW.MEDIASERVER.HAMBURG.DE

mit INNOVATIONEN
gemeinsam für eine lebenswerte Stadt

WIR VERSTEHEN HAMBURG INSGESAMT **ALS REALLABOR**

AUF DEM WEG ZUR **LEBENSWERTEN INNOVATIONSSTADT**.

mit INNOVATIONEN
gemeinsam für eine lebenswerte Stadt

ICH **FREUE MICH** AUF IHRE **FRAGEN** UND

DIE ANSCHLIEßENDE **DISKUSSION!**

IHNEN ALLEN EIN

GESUNDES UND ERFOLGREICHES JAHR 2021!