EUROPA IN MEINER REGION
Erfolgsgeschichten in Deutschland

be Berlin

EUROPÄISCHE UNION
Europäische Struktur- und Investitionsfonds

BERLIN

2017: Europa fördert vor meiner Haustür …

Foto Scopis

Scopis Holographic Platform mit integrierter Microsoft HoloLens Mixed-Reality Brille (Quelle: Scopis GmbH)

Foto: Scopis

Scopis Mixed-Reality: Einblendung der Ausrichthilfe in AR-Brillen für die Wirbelsäulenchirurgie (Quelle: Scopis GmbH)

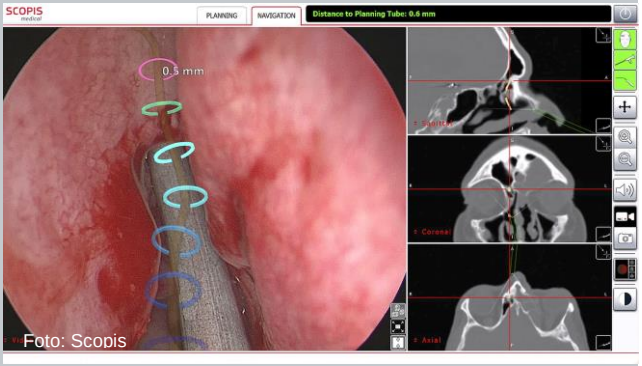

Foto: Scopis

Augmented Reality: Einblendung eines Zielpfades im Endoskopiebild (Quelle: Scopis GmbH)

… SCOPIS GMBH

ECKPUNKTE:

- Das Berliner Unternehmen Scopis GmbH entwickelt chirurgische 3D-Mess- und Navigationssysteme, die es ermöglichen komplizierte chirurgische Operationen zielgerichteter zu planen und sicherer durchzuführen. Die Technik führt wie bei einem Verkehrsnavigationssystem durch die Operation und warnt, wenn vom vorab festgelegten Pfad abgewichen wird. Risiken von Komplikationen können damit reduziert werden.

- Scopis setzt in seinen Navigationsystemen die Augmented und Mixed Realiy Technologie ein und ist damit führend bei Innovationen in der Chirurgie.

- Scopis Navigationssysteme vermessen Körperstrukturen mit einer Genauigkeit im Zehntelmillimeter-Bereich.

- Der EFRE hat Scopis bei der internationalen Vermarktung seiner Technik mit einem Darlehen aus dem Programm zur Förderung von Forschung, Innovationen und Technologien *Pro* FIT gefördert; als Start-Up erhält Scopis zudem Risikokapital durch eine Beteiligung aus dem VC Fonds Technologie. Der VC Fonds Technologie unterstützt Berliner Start-Ups in der Frühphase und hilft ihnen bei der Expansion.

Gesamtkosten: 2,6 Millionen Euro
Zuschuss der EU aus dem EFRE: 1,2 Millionen

Weitere Informationen: www.scopis.com

www.die-strukturfonds.de

Impressum: Senatsverwaltung für Wirtschaft, Energie und Betriebe,
Martin-Luther-Straße 105, 10825 Berlin, www.berlin.de/efre

EUROPA IN MEINER REGION
Erfolgsgeschichten in Deutschland

be Berlin

EUROPÄISCHE UNION
Europäische Struktur- und Investitionsfonds

BERLIN

2016: Europa fördert vor meiner Haustür …

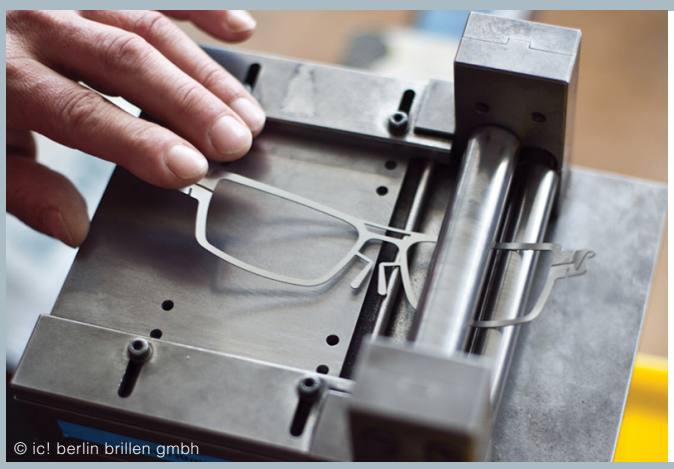
© ic! berlin brillen gmbh

… IC! BERLIN BRILLEN GMBH

ECKPUNKTE:

- Die ic! berlin brillen gmbh fertigt Brillen und Sonnenbrillen, 100% Made in Germany.
- Profitiert hat das Unternehmen durch ein Darlehen aus dem EFRE-geförderten KMU-Fonds.
- Gefördert wurde die Erweiterung der Betriebsstätte.

Gesamtkosten: 688.000 Euro
Zuschuss der EU aus dem Fonds EFRE*: 344.000 Euro
Weitere Informationen: www.ic-berlin.de

© L. Leesch Photography

… BERLINER FAMILIENFREUNDE E.V.

ECKPUNKTE:

- Der Verein ist ein sozialer Treffpunkt für Anwohner.
- Der EFRE-geförderte Familientreff steht für eine lebendige Nachbarschaft im Dolgenseekiez.
- Eltern mit ihren Babys und Kleinkindern können sich austauschen, Kontakte knüpfen und sich wohlfühlen.

Gesamtkosten: 50.186 Euro
Zuschuss der EU aus dem Fonds EFRE*: 25.093 Euro
Weitere Informationen: www.berliner-familienfreunde.de

© SDTB/Foto: Hattendorf

… DEUTSCHES TECHNIKMUSEUM

ECKPUNKTE:

- Teile des ehemaligen Anhalter Güterbahnhofs wurden mithilfe des EFRE umgebaut und weiterentwickelt. Entstanden ist ein innovatives Museumsquartier.
- Die Dauerausstellung „Das Netz. Menschen, Daten, Kabelströme“ konnte realisiert werden.

Gesamtkosten: 9.995.000 Euro
Zuschuss der EU aus dem Fonds EFRE*: 3.955.000 Euro
Weitere Informationen: www.sdtb.de

www.die-strukturfonds.de

Impressum: Senatsverwaltung für Wirtschaft, Technologie und Forschung
Martin-Luther-Str. 105, 10825 Berlin, *www.berlin.de/efre

EUROPA IN MEINER REGION
Erfolgsgeschichten in Deutschland

be Berlin

EUROPÄISCHE UNION
Europäische Struktur- und Investitionsfonds

BERLIN

2016: Europa fördert vor meiner Haustür …

© ariadne an der spree GmbH

… FEZ-BERLIN

ECKPUNKTE:

- Die Gebäudehülle wurde mithilfe des EFRE saniert.
- So wurden CO_2-Emissionen und Energiekosten reduziert.
- Das dadurch gesparte Geld fließt in die Arbeit mit den Kindern.

Gesamtkosten: 11.271.000,00 Euro
Zuschuss der EU aus dem Fonds EFRE*: 5.635.500,00 Euro
Weitere Informationen: www.fez-berlin.de

© Miriam Asmus

… LERNWERKSTATT EXPLORARIUM

ECKPUNKTE:

- Die Lernwerkstatt eXplorarium der Hans-Fallada-Schule in Neukölln bietet eine multimediale Lernumgebung.
- Sie ermöglicht es Kindern, mit kleinen naturwissenschaftlichen Experimenten die Welt spielerisch zu erforschen und lernend zu entdecken.

Gesamtkosten: 2.595.375,67 Euro
Zuschuss der EU aus dem Fonds EFRE*: 1.063.372,20 Euro
Weitere Informationen: www.explorarium.de

© Berlin Heart GmbH

… BERLIN HEART GMBH

ECKPUNKTE:

- Berlin Heart stellt Blutpumpen für die mechanische Herzunterstützung her.
- Das Unternehmen ist dabei Marktführer in Europa.
- Die künstlichen Herzen werden für Erwachsene, Kinder und Säuglinge entwickelt und produziert.

Gesamtkosten: 3.760.794,58 Euro
Zuschuss der EU aus dem Fonds EFRE*: 1.831.140,91 Euro
Weitere Informationen: www.berlinheart.de

www.die-strukturfonds.de

Impressum: Senatsverwaltung für Wirtschaft, Technologie und Forschung
Martin-Luther-Str. 105, 10825 Berlin, *www.berlin.de/efre