EUROPA IN MEINER REGION
Erfolgsgeschichten in Deutschland

LAND BRANDENBURG

EUROPÄISCHE UNION
Europäische Struktur- und Investitionsfonds

BRANDENBURG

2017: Europa fördert vor meiner Haustür …

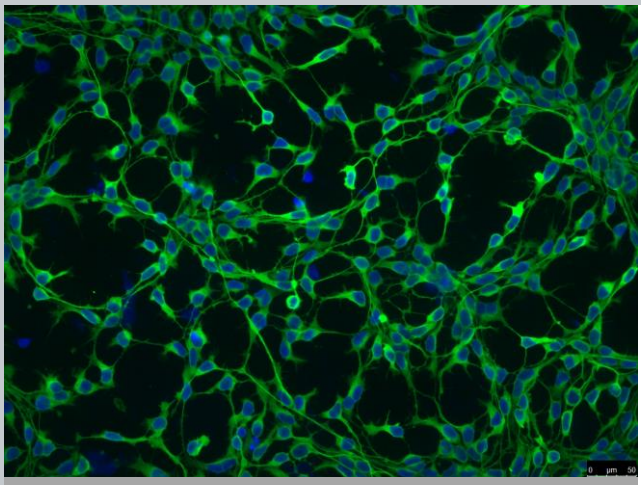

Aufnahme von menschlichen Neuronen mit einem Fluoreszenzmikroskop (Foto: Universität Potsdam, Prof. Dr. Tanja Schwerdtle)

UNI POTSDAM, 3D-ZELLKULTURTESTSYSTEME FÜR INNOVATIVE LEBENSMITTEL

ECKPUNKTE:

- Lebensmittel sollen gesund sein und Krankheiten vorbeugen, wie Demenz, Alzheimer und die Parkinsonsche Krankheit
- Projektziel: Entwicklung von Schnelltests, um zu erkennen, wie Stoffe aus neu entwickelten Lebensmitteln ins menschliche Gehirn gelangen und welche Effekte sie auf die Neuronen haben

Gesamtkosten: 177.494 Euro
Zuschuss der EU aus dem EFRE: 141.995 Euro

Weitere Informationen: www.uni-potsdam.de

Aus EFRE-Mitteln finanziertes Gerät zur Lasergravur und Schneidsystem (Foto: Fraunhofer IAP, Dr. Thorsten Pretsch)

FRAUNHOFER-INSTITUT FÜR ANGEWANDTE POLYMERFORSCHUNG, ERFORSCHUNG BIOBASIERTER FUNKTIONSPOLYMERE

ECKPUNKTE:

- Anschaffung von Geräten für die Formgebung, Charakterisierung und Verarbeitung von Formgedächtnispolymeren
- Einige Geräte können für die Umformung von Formgedächtnispolymeren eingesetzt werden
- Erwärmen führt dann zur "Erinnerung" an die frühere Form
- Formänderungen können zur Freigabe von Informationen, die Auskunft über die Echtheit plagiatsgefährdeter Produkte geben, eingesetzt werden

Gesamtkosten: 515.791 Euro
Zuschuss der EU aus dem EFRE: 412.633 Euro

Weitere Informationen: www.iap.fraunhofer.de

www.die-strukturfonds.de

Impressum: Ministerium für Wirtschaft und Energie des Landes Brandenburg, Heinrich-Mann-Allee 107, 14473 Potsdam, www.efre.brandenburg.de

EUROPA IN MEINER REGION
Erfolgsgeschichten in Deutschland

LAND BRANDENBURG

EUROPÄISCHE UNION
Europäische Struktur- und Investitionsfonds

BRANDENBURG

2016: Europa fördert vor meiner Haustür …

Im Land Brandenburg wurde viel erreicht. Allein in der Stadt Eberswalde konnten seit dem Jahr 2000 mehr als 340 Projekte aus Mitteln des Europäischen Fonds für regionale Entwicklung (EFRE) realisiert werden. Neben der Förderung von kleineren und mittleren Unternehmen und der Stärkung des Wissenschafts- und Forschungsstandorts Eberswalde, konnte vor allem die Stadtentwicklung von den Zuschüssen der Europäischen Union nachhaltig profitieren.

Neugestaltung des Kirchhanges in Eberswalde

NEUE STADTPROMENADE FÜR EBERSWALDE

Im Juni 2014 wurde die neue Stadtpromenade in Eberswalde eingeweiht. Die rund einen Kilometer lange, barrierefreie Promenade führt am Finowkanal entlang, einem der ältesten Kanäle Europas. Sie integriert den Kanal in das städtische Leben. Über den Kanal führen nun drei neue Brücken. Es entstanden eine neue Freifläche für einen besseren Zugang zur Altstadt und eine Anlegefläche für Boote sowie Liegewiesen und Sitzelemente, die zum Entspannen einladen.

Gesamtkosten: 4,6 Mio. Euro
Zuschuss der EU aus dem EFRE: 3,2 Mio. Euro

www.die-strukturfonds.de

EUROPA IN MEINER REGION
Erfolgsgeschichten in Deutschland

LAND BRANDENBURG

EUROPÄISCHE UNION
Europäische Struktur- und Investitionsfonds

BRANDENBURG

2016: Europa fördert vor meiner Haustür …

NEUES BÜRGERBILDUNGSZENTRUM IN EBERSWALDE

Die ehemalige Höhere Töchterschule in der Puschkinallee 13 erfährt eine neue Nutzung. Dort sind jetzt alle zentralen Bildungseinrichtungen an einem Ort. Die Stadtbibliothek, ein multifunktionaler Bürgersaal, ein Bürgercafé, die Verbraucherzentrale und ein Eltern-Kind-Zentrum bieten einen barrierefreien Anlaufpunkt für alle Generationen, mitten in der Innenstadt. Mit dem Umbau wurden langfristig tragbare Strukturen geschaffen.

Gesamtkosten: 9,2 Mio. Euro
Zuschuss der EU
aus dem EFRE: 3,9 Mio. Euro

NEUER NATURKOSTLADEN IM EBERSWALDER STADTZENTRUM

Durch eine Förderung aus dem EFRE konnte sich die Globus Naturkost GmbH erfolgreich vergrößern und ihren Naturkostladen in das Eberswalder Stadtzentrum verlagern. Die Förderung umfasste auch den Ausbau und die Einrichtung des Ladens und die damit verbundene Schaffung von Arbeits- und Ausbildungsplätzen. Im neuen Naturkostladen werden etliche regionale Produkte angeboten und so die regionale Wirtschaft gestärkt.

Gesamtkosten: 297.000 Euro
Zuschuss der EU
aus dem EFRE: 115.000 Euro

www.die-strukturfonds.de

Das Hauptziel der EFRE-Förderung ist die regionale Wettbewerbsfähigkeit zu verbessern und Impulse für das Wirtschaftswachstum zu geben. Neben dem EFRE werden im Land Brandenburg zahlreiche Projekte auch aus Mitteln des Europäischen Landwirtschaftsfonds für die Entwicklung ländlicher Räume (ELER) und Europäischen Sozialfonds (ESF) gefördert. Zusammen bilden sie die Europäischen Struktur- und Investitionsfonds (ESI-Fonds).

Impressum: Ministerium für Wirtschaft und Energie des Landes Brandenburg,
Heinrich-Mann-Allee 107, 14473 Potsdam, www.efre.brandenburg.de

EUROPA IN MEINER REGION
Erfolgsgeschichten in Deutschland

LAND BRANDENBURG

EUROPÄISCHE UNION
Europäische Struktur- und Investitionsfonds

BRANDENBURG

2016: Europa fördert vor meiner Haustür …

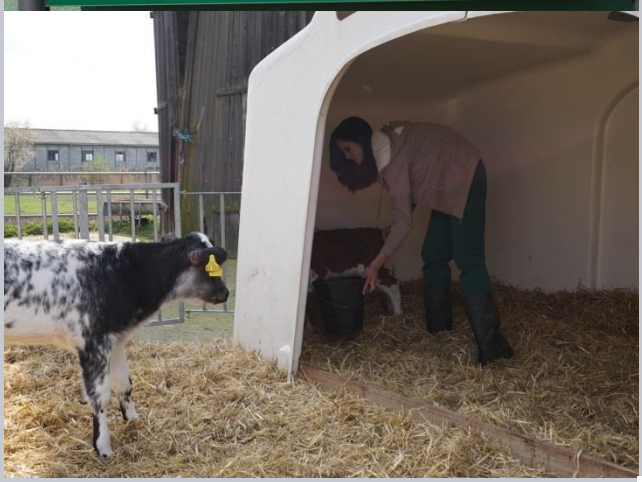

PROJEKT "EINSTIEGSZEIT":

ECKPUNKTE:

--> Unterstützung der <u>Agrargenossenschaft Münchehofe</u>
(27 Mitarbeiter/-innen, davon 9 Frauen)

- Seit 01.07.1991 am Markt
- Milchviehbetrieb mit ca. 400 Milchkühen, die nach den Vorgaben vom ökologischen Anbauverband Biopark gehalten werden; Milchverarbeitung vorwiegend in der benachbarten „Gläsernen Molkerei“.

<u>Laura Schulze wurde nach 6 Monaten Arbeitslosigkeit über die Teilnahme am Projekt eingestellt und qualifiziert.</u>

- Tätigkeit der ausgebildeten Tierwirtin aktuell als Mitarbeiterin in der Kälber- und Jungrinderaufzucht.
- Verbunden mit einem sogenannten **"Karriereorientierten Berufseinstieg";**
  - Karriereziel: Entwicklung zur Herdenmanagerin

<u>Kontaktdaten:</u>
Agrargenossenschaft Münchehofe e.G.
Hauptstraße 13, 15748 Münchehofe
Ansprechpartner: Thomas Heidenreich (Vorstand)
Telefon: 033760 56060
E-Mail: info@ag-muenchehofe.de

TRÄGER: IHK-PROJEKTGESELLSCHAFT

ECKPUNKTE:

Arbeitsmarktintegration junger Erwachsener: Beschäftigungspotenziale erschließen, geeignete Stellenbewerber/innen ermitteln und passgenau qualifizieren.
Landesweites Projekt; Laufzeit: 01.04.2015 - 31.03.2018
Projekt-Beratungszentren an 11 Standorten
Gesamtkosten: rund 9,6 Mio. Euro
Zuschuss d. EU aus dem Fonds ESF*: rund 7,7 Mio. Euro
<u>Geschaffene Arbeitsplätze p. 31.03.2016:</u> **719** (338 Frauen)

<u>Kontaktdaten:</u>
IHK-Projektgesellschaft mbH Ostbrandenburg
Puschkinstraße 12b, 15236 Frankfurt (Oder)
Ansprechpartner: Peter Wölffling (Geschäftsführer)
Telefon: 0335 5621-2000; E-Mail: woelffling@ihk-projekt.de

www.die-strukturfonds.de

Impressum: Ministerium für Arbeit, Soziales, Gesundheit, Frauen und Familie
Henning-von-Tresckow-Straße 2-13, 14467 Potsdam, *www.esf.brandenburg.de

EUROPA IN MEINER REGION
Erfolgsgeschichten in Deutschland

LAND BRANDENBURG

EUROPÄISCHE UNION
Europäische Struktur- und Investitionsfonds

BRANDENBURG

2016: Europa fördert vor meiner Haustür …

PROJEKT "EINSTIEGSZEIT"

ECKPUNKTE:

--> Unterstützung von <u>EEE Anlagenbau Fürstenwalde</u>
(22 Mitarbeiter/-innen, davon 11 Frauen)

- Unternehmensgründung im Jahr 2007
- Spezialisiert für Entwurf, Planung, Konstruktion sowie Montage/Inbetriebnahme von Brennstoffversorgungs-systemen für Kraftwerke mit Erdgas als Hauptbrennstoff auf dem nationalen und internationalen Markt; Lieferung in 18 Staaten; (Anteil Weltmarkt ca. 2-4%).

<u>Sabrina Schulze, Anne Münzberger und Paul Neumann konnten über die Teilnahme am Projekt eingestellt und qualifiziert werden.</u>

Vor Aufnahme ihrer Tätigkeit waren die jungen Leute von Arbeitslosigkeit bedroht bzw. einen und drei Monate arbeitslos.

- Für die beiden jungen Frauen wurde ein individuelles Entwicklungskonzept als sogenannter **"Karriereorientierter Berufseinstieg"** vereinbart.
  - Karriereziel für Sabrina Schulze (Ingenieurin): Projektleiterin im Anlagenbau
  - Karriereziel für Anne Münzberger (Bachelor): Projektleiterin im Bereich Konstruktion

<u>Kontaktdaten:</u>
EEE Anlagenbau GmbH, Tränkeweg 9, 15517 Fürstenwalde
Ansprechpartner: Martin Scholich (Geschäftsführung)
Telefon: 03361 3652728; E-Mail: msc@ee-engineering.de

TRÄGER: IHK-PROJEKTGESELLSCHAFT

ECKPUNKTE:

Arbeitsmarktintegration junger Erwachsener: Beschäftigungspotenziale erschließen, geeignete Stellen-bewerber/innen ermitteln und passgenau qualifizieren.
Landesweites Projekt; Laufzeit 01.04.2015 - 31.03.2018
Projekt-Beratungszentren an 11 Standorten
Gesamtkosten: rund 9,6 Mio. Euro
Zuschuss d. EU aus dem Fonds ESF*: rund 7,7 Mio. Euro
<u>Geschaffene Arbeitsplätze p. 31.03.2016:</u> **719** (338 Frauen)

<u>Kontaktdaten:</u>
IHK-Projektgesellschaft mbH Ostbrandenburg
Puschkinstraße 12b, 15236 Frankfurt (Oder)
Ansprechpartner: Peter Wölffling (Geschäftsführer)
Telefon: 0335 5621-2000; E-Mail: woelffling@ihk-projekt.de

www.die-strukturfonds.de

Impressum: Ministerium für Arbeit, Soziales, Gesundheit, Frauen und Familie
Henning-von-Tresckow-Straße 2-13, 14467 Potsdam, *www.esf.brandenburg.de